Gemeinde Weigendorf

Landkreis Amberg-Sulzbach
Klimaschutz

zen zentrum für erneuerbare energien und nachhaltigkeit

GEFÖRDERT DURCH:
Bundesministerium für Umwelt, Naturschutz und Reaktorsicherheit
NATIONALE KLIMASCHUTZ INITIATIVE

Sie planen einen energieeffizienten Neubau? Wir zeigen Ihnen den Weg - vom Start bis zum Ziel.

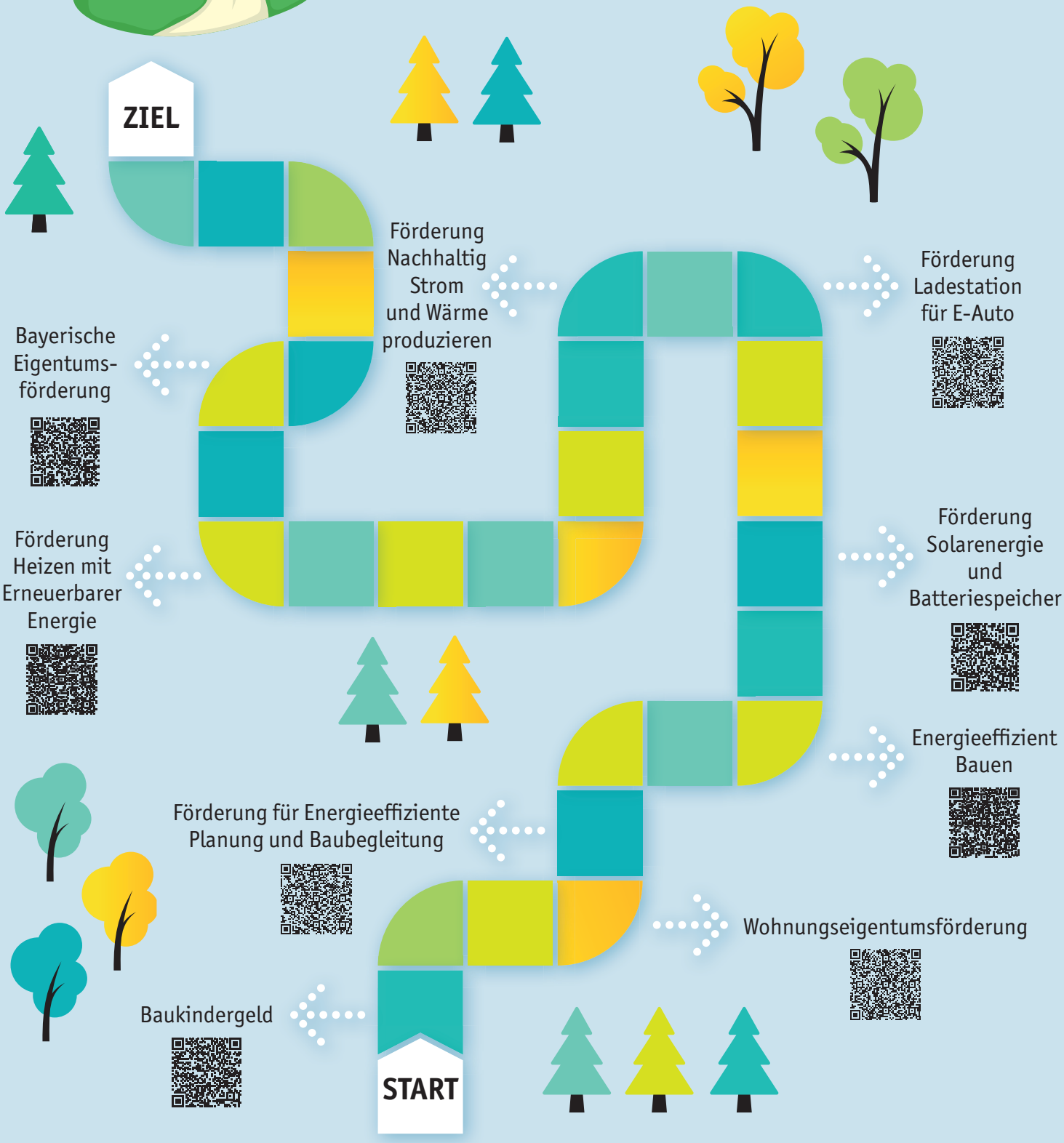

www.atelierfuenfdrei.de

Gemeinde Weigendorf

Landkreis Amberg-Sulzbach
Klimaschutz

zen zentrum für erneuerbare energien und nachhaltigkeit

GEFÖRDERT DURCH:
Bundesministerium für Umwelt, Naturschutz und Reaktorsicherheit
NATIONALE KLIMASCHUTZ INITIATIVE

Sie planen eine energieeffiziente Sanierung? Wir zeigen Ihnen den Weg - vom Start bis zum Ziel.

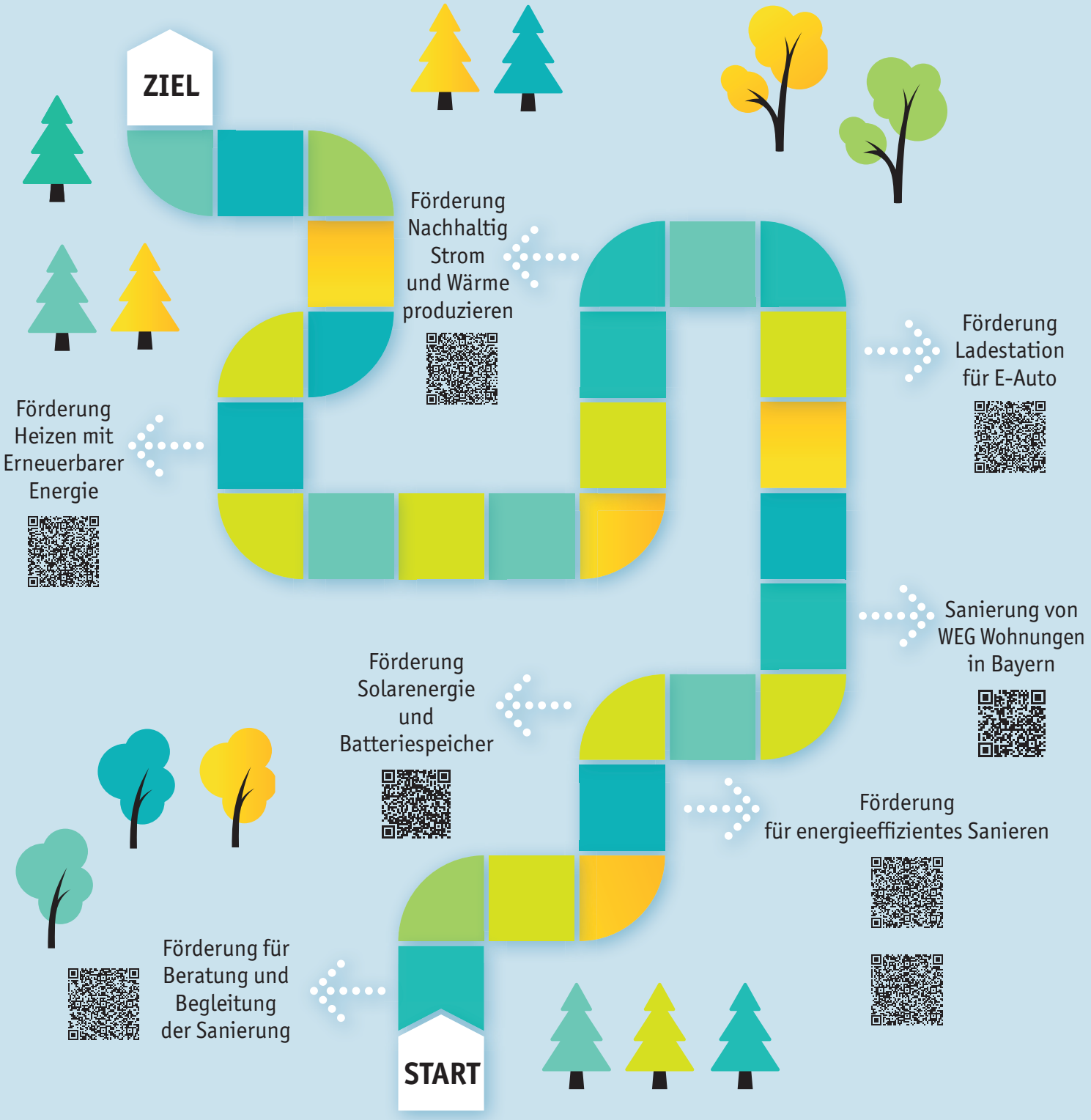

www.atelierfuenfdrei.de